



Servicios de Imágenes Radiológicas

Descripción:

Es un servicio que se brinda de forma ambulatorio (Sin internamiento) y que está dirigido a todas las personas en general. Es ofertado por profesionales de la salud con excelente formación y especialización en imagenología, los cuales junto a otros profesionales y personal del CEMADOJA brindan un servicio con alta calidad humana y bajo los mejores estándares de calidad.

Cada Estudio o procedimiento del servicio de imágenes es realizado con los más modernos equipos radiológicos.

Somos uno de los centros de salud más preparado y mejor equipado en imagenología del país.

ATENCIÓN

Contamos con las siguientes áreas de estudios:

- Tomografía.
- Radiografía.
- Mamografía.
- Sonografía.
- Resonancia Magnética.
- Densitometría.
- Fluoroscopia.

A quien va dirigido:

A todos los usuarios y usuarias que soliciten el servicio y cumplan con los requisitos necesarios para la realización de los estudios o procedimientos diagnósticos en un ambiente confortable humano y que no ofrezca riesgo a la salud y bienestar.

Requerimientos:

Para solicitar un servicio los usuarios deberán cumplir los siguientes requerimientos:

- ✓ Traer la documentación necesaria para el estudio o procedimiento a realizar, tomando en cuenta el régimen de la seguridad social y las condiciones de salud del paciente.
- ✓ **Indicación Médica** Debe estar sin tachadura, borrón o ralladuras que afecten la claridad de los datos e informaciones sobre el paciente y el procedimiento a realizar. Si la indicación no cumple con estas condiciones las ARS no autorizan la cobertura de los servicios.

- ✓ **Gestión de Cobertura ARS** El tiempo que se toma gestionar la autorización de cobertura de un servicio y la no aprobación de los mismos, estará sujeto a las condiciones, normas y exigencias de las ARS y no del CEMADOJA.
- ✓ Durante su estadía en las áreas del CEMADOJA, los pacientes y sus acompañantes deben cumplir las normas, mantener el orden y estar tranquilos hasta ser atendidos.

Excepciones

- ✓ No se realizan Tomografía a niños menores de nueve años
- ✓ No se realizan Resonancia magnética a niños menores de 12 años
- ✓ No se realizan densitometría ósea a personas menores de 21 años

Requisitos Previos

- ✓ Para la realización de estudios y/o procedimientos especiales, es necesario que los pacientes cumplan con los siguientes requisitos previo a la realización de los mismos:
 - Ser evaluado por el personal médico y de enfermería del CEMADOJA.
 - Historial clínico hecho en CEMADOJA
 - Cumplir al pie de las letras las instrucciones, dietas y tratamientos médicos indicados previo a la realización del estudios o procedimiento.
 - Firmar el Consentimiento Informado.
- ✓ Para la realización de cualquier servicio en horarios normales es necesario tomar un tique.
- ✓ Los estudios de Resonancia Magnética y Doppler necesitan citas previas.
- ✓ El usuario(a) deberá llegar temprano, por lo menos a las 7 a.m. y hacer la fila por orden de llegada.

Procedimiento a Seguir:

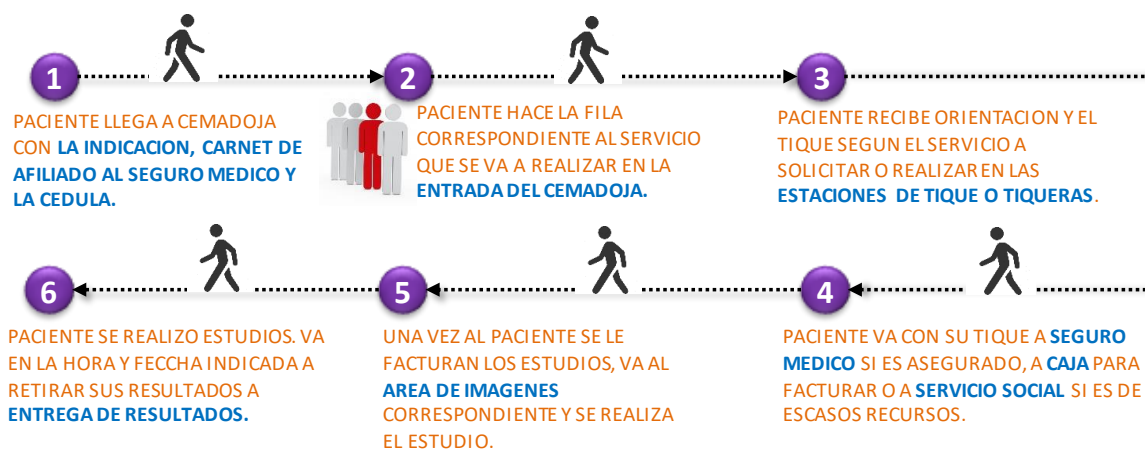

COSTOS



COSTOS DE LOS ESTUDIOS O PROCEDIMIENTOS: Sujetos a consideración, verificación y políticas del Estado Dominicano

HORARIOS



PARA SOLICITAR CITAS: lunes a viernes de 7 a.m. → 4 p.m. (Tel.: 809 684-0411 Ext.: 221)

HORARIO PARA ESTUDIOS EN GENERAL: lunes a viernes de 7 a.m. → 4 p.m.

- ✓ Los estudios de **Resonancia Magnética** se hacen de lunes a sábados de 7 a.m. → 4 p.m.
- ✓ Las **Tomografías** se hacen de Lunes a domingos de 7 a.m. → 8 p.m.

HORARIO PARA ESTUDIOS DE EMERGENCIAS: Lunes a domingos y días feriados 24 horas.

ENTREGA DE RESULTADOS: lunes a viernes de 3 p.m. → 9 p.m.

- ✓ Sábados, domingos y días feriados solo se entregan resultados de Emergencias

ENTREGA DE TIQUE: lunes a viernes de 7 a.m. → 4 p.m. o hasta agotar existencia.

- ✓ Sábados, domingos y días feriados no se entregan tique. Se trabaja por orden de llegada.

TIEMPO DE REALIZACION



La realización de los estudios o procedimientos radiológicos se toma entre 15 y 30 minutos. Algunas Resonancias pueden durar hasta 45 minutos. Algunos estudios de Sonografías en los cuales el paciente tiene que tomar agua y esperar a que tengan voluntad de orinar pueden durar más de una hora.

Información sobre la entrega de resultados de los Estudios Radiológicos.



LOS RESULTADOS DE LOS ESTUDIOS DE EMERGENCIAS SE ENTREGAN A LAS DOS HORAS.

SONOGRAFIA



Los resultados de las Sonografías se entregan 2 horas después de realizados.



Los resultados de los estudios de Doppler se entregan 24 horas (1 día) después de realizados en horarios de 3 pm a 9 pm, de lunes a viernes.



Los resultados de las Biopsias por Sonografía se entregan en el Centro de Gastroenterología. En CEMADOJA solo se hace el procedimiento y se toma la muestra.

RADIOGRAFIA



Los resultados de los estudios de Radiografías se entregan 2 días después de realizados en horarios de 3 pm a 9 pm, de lunes a viernes.

TOMOGRAFIA



Los resultados de los estudios de Tomografías se entregan 2 días después de realizados en horarios de 3 pm a 9 pm, de lunes a viernes.

MAMOGRAFIA



Los resultados de los estudios de Mamografías se entregan 2 días después de realizados en horarios de 3 pm a 9 pm, de lunes a viernes.

DENSITOMETRIA



Los resultados de los estudios de Densitometrías se entregan 2 días después de realizados en horarios de 3 pm a 9 pm, de lunes a viernes.

FLUOROSCOPIA



Los resultados de los estudios de Fluoroscopia se entregan 2 días después de realizados en horarios de 3 pm a 9 pm, de lunes a viernes.

RESONANCIA MAGNETICA



Los resultados de los estudios de Resonancia Magnéticas (MRI) se entregan 3 días después de realizados en horarios de 3 pm a 9 pm, de lunes a viernes.

Para mas informaciones favor llamar al:



Teléfono: (809) 684-0411

Extensiones: 260, 247 y 221

O escribanos al correo: informacion@cemadoja.gob.do